

PROCES VERBAL
privind rezultatele informării publicului
PLAN URBANISTIC GENERAL
Intentie elaborare

Încheiat astăzi, 24.03.2023 cu ocazia finalizării etapei preliminare de consultare a populației asupra **intenției de elaborare** referitoare la documentația de urbanism **PLAN URBANISTIC GENERAL-ACTUALIZARE INTEGRALA IN FORMAT G.I.S.** aferenta UAT Curtea de Arges, **Judetul Arges**, initiatorul documentatiei fiind Municipiul Curtea de Arges.

În conformitate cu Metodologia de informare și consultare a publicului cu privire la elaboarea sau revizuirea planurilor de amenajare a teritoriului și urbanismul, aprobat prin Ordinul nr. 2701 din 30 decembrie 2010 emis de Ministerul dezvoltării Regionale și Turismului, art. 22 alin. (1) Autoritățile administrației publice locale inițitoare informează publicul cu privire la intenția de elaborare sau de revizuire a PUG, înainte de elaborarea documentelor necesare procedurii de atribuire a serviciilor de elaborare a planului. Astfel, în conformitate cu art. 23 din Metodologie, toate propunerile obținute și nevoile identificate în urma procesului de informare și consultare vor fi examinate și sintetizate și vor fi prezentate ca anexă la documentația necesară atribuirii serviciilor de elaborare a PUG.

Metodele de informare a publicului în perioada 13.02.2023– 10.03.2023:

-Afisarea la sediul Primăriei Curtea de Argeș, respectiv la avizierul din Bd. Basarabilor nr. 99, în incinta instituției, în zone accesibile cetățenilor (zona Casierie, Birou registratura, spații aferente Compartimentelor subordonate Direcției Arhitectului Șef cu vizibilitate), la avizierele de pe domeniul public din: zona Romarta, zona Unic, zona casa de Cultura, zona Liceu Regele Mihai I, pancoul de informare privind intenția de elaborare a documentației de urbanism Plan Urbanistic General realizat cu respectarea conținutului cadru din Metodologia de informare și consultare a publicului cu privire la elaboarea sau revizuirea planurilor de amenajare a teritoriului și urbanismul, aprobat prin Ordinul nr. 2701 din 30 decembrie 2010 emis de Ministerul dezvoltării Regionale și Turismului,

-Publicare anunt pe pagina web al institutiei Arges www.primariacurteadearges.ro, pagina principala, la secțiunea „Comunicate”,

-Publicare anunt pe pagina web <https://www.facebook.com/Prim%C4%83ria-Municipiului-Curtea-de-Arge%C8%99-1808253415864613/> în data de 15.02.2023 (primul anunt) și 20.02.2023

-Publicare în cotidianul local Arges Expres anunt prin adresa 5074/15.02.2023, presa scrisa, publicare în data 16-19 februarie 2023,

-Publicare în cotidianul local Interes Argesean anunt prin adresa 5075/15.02.2023, presa scrisa 20.02.2023 și format online data 15.02.2023,

-Publicare în cotidianul local Actualitatea Argeseana, format online, în data 20.02.2023 și data 15.02.2023,

Publicul a fost invitat să transmită propuneri sau observații la sediul instituției, sau prin telefon 0248.721.033 și email urbanism@primariacurteadearges.ro și primariacurteadearges@yahoo.com.

Metodele de informare au fost conform DOCUMENT DE PLANIFICARE a procesului de informare și consultare a publicului **Nr. 4265/09.02.2023**

În perioada specificată au fost înregistrate un număr de 39 de adrese și suplimentar au fost luate în evidență un număr de 31 de adrese primite anterior perioadei de informare, având ca obiect solicitări pertinente obiectivelor documentației.

Se poate proceda astfel la continuarea procesului de informare și consultare a publicului în etapa de documentare și a elaborării studiilor de fundamentare. Această etapă se va îndeplini cu respectarea prevederilor Ordinului Ministerului Dezvoltării Regionale și Turismului nr. 2701/2010, cu modificările și completările ulterioare, respectiv prevederilor Legii nr. 52/2003 privind transparența decizională în administrația publică, republicată (r1) și a Legii nr. 544/2001 privind liberul acces la informațiile de interes public, cu modificările și completările ulterioare.

ARHITECT ȘEF,
ARH. ALEXANDRA LĂZĂRESCU

Compartiment Relații cu Publicul,
Conf. Sup. Steliana-Camelia VARZARU

Nr. crt.	Nr. inregistrare	Adresa teren	Nr cad. teren	Obs. situatie actuala	Solicitari si Propuneri
1	5038/15.02.23	pct Cauta	3370	Partial intravilan	Introducere in intravilan
2	4585/15.02.23	str Macesului str Groape	83285 84026 84077 84080	Izolot Izolot Lipit Partial	Introducere in intravilan
3	4768/14.02.23	Dealul Bichii	89368	Partial intravilan	Introducere in intravilan
4	5262/17.02.23	pct Sipot	89030	Partial intravilan	Introducere in intravilan
5	5749/22.02.23	str Albina	89328+ 89237= 88436	Partial intravilan	Introducere in intravilan
6	6084/23.02.23	pct Ceair	83811	Are constructie pe teren	Introducere in intravilan
7	6260/27.02.23	str Luncilor	87936	Total intravilan	Introducere in intravilan
8	6273/27.02.23	str Valea Sasului	86828	Partial intravilan	Introducere in intravilan
9	6700/01.03.23	pct Peste Linie	2956	Lipit de intravilan	Introducere in intravilan
10	6721/01.03.23 + pozitia nr 12	str Petresti	86975	Total intravilan	Introducere in intravilan
11	6842/02.03.23	str Progresului	89160	Nu este domeniu public	Schimbare in prop privata
12	6909/02.03.23	str Paltinis	2240	Partial intravilan	Introducere in intravilan
13	6805/02.03.23	pct La Rapa	89096	Izolot de intravilan	Introducere in intravilan
14	7344/07.03.23	str Paltinis	86182	A ramas constructia in extravilan	Introducere in intravilan
15	7352/07.03.23	str Paltinis	87248	A ramas constructia in extravilan	Introducere in intravilan
16	7300/06.03.23	pct Cazarmi		Total intravilan	Introducere in intravilan
17	7302/06.03.23	pct Cazarmi		Total intravilan	Introducere in intravilan
18	7351/07.03.23	str Cuza Voda	80854	Izolot de intravilan	Introducere in intravilan
19	7345/07.03.23	str Luncilor	87304	Lipit de intravilan	Introducere in intravilan
20	7442/07.03.23	pct Meret		Partial intravilan	Introducere in intravilan
21	7480/08.03.23	str Mestesugari	88775	Partial intravilan	Introducere in intravilan
22	7500/08.03.23	pct Cauta	2679	Izolot de intravilan	Introducere in intravilan

23	7589/09.03.23 impreuna cu 7588	pct Cauta	87878	Izolot de intravilan	Introducere in intravilan
24	7668/09.03.23	pct Ghioca Partea Sasului	3423	Partial intravilan	Introducere in intravilan
25	7579/09.03.23	pct Cauta	88363	Partial intravilan	Introducere in intravilan
26	7588/09.03.23 impreuna cu 7589	pct Cauta	87878	Izolot de intravilan	Introducere in intravilan
27	7583/09.03.23	str Valea lui Alb	88545	Izolot de intravilan	Introducere in intravilan
28	7978/10.03.23	pct Marina	84554	Izolot de intravilan	Introducere in intravilan
29	7913/10.03.23	str Vlad Tepes	3688	Partial intravilan	Introducere in intravilan
30	7912/10.03.23	pct Purcelu	89229+ 89231	Lipit de intravilan	Introducere in intravilan
31	7874/10.03.23	str Luncilor		Situatie juridica in clarificare	Introducere in intravilan
32	7875/10.03.23	str Ghiocelilor	2133	Este intravilan cf. Limita 2001	Introducere in intravilan
33	7962/10.03.23	str Ghiocelilor	86288	Este intravilan cf. Limita 2001	Mentinerea in intravilan
34	6637/01.03.23	str Portelanului	fost 88330 actual 88796	Intravilan-alta categorie de folosinta fata de activitatea solicitantului	Schimbare categorie de folosinta din Lm in ID
35	8795/17.03.23	str Paltinis	83455	Partial intravilan	Introducere in intravilan
36	9171/21.03.23	str Regimentu- lui	87283	Partial intravilan	Introducere in intravilan
37	9256/22.03.23	Valea Doamnei	86669	Partial intravilan	Introducere in intravilan
38	9475/23.03.23	Valea lui Alb	2593 + 2594	Constructie existenta pe teren	Introducere in intravilan
39	9653/24.03.23	str Luncilor	88149	Partial intravilan	Introducere in intravilan

Intocmit: Stan Radu-Mihal





PRIMARIA MUNICIPIULUI CURTEA DE ARGES

B-dul Basarabilor, nr.99, Curtea de Argeș, Romania
Tel:0248.721.033; Fax:0248.721.107

Nr. 5043 din 15.02.2023

ANUNT

În temeiul art.7 din Legea nr.52/2003, privind transparența decizională în administrația publică, republicată, Primăria Municipiului Curtea de Argeș anunță publicul despre intenția de elaborare a documentației de urbanism cu caracter director, strategic și de reglementare - **Plan Urbanistic General, respectiv Actualizarea integrală în format G.I.S a Planului Urbanistic General (P.U.G.) și a Regulamentului Local de Urbanism (R.L.U.) al municipiului Curtea de Argeș.** Reactualizarea integrală este motivată atât de lipsa unei documentații de urbanism aprobate, în termen de valabilitate, necesară în vederea autorizării directe a investițiilor, cât și în vederea alinierii la cerințele de digitalizare în cadrul administrației publice.

Pe parcursul unei perioade de 25 de zile se va desfășura procedura informării și consultării publicului în etapa preliminară pregătitoare. Astfel, în intervalul 13.02.2023-10.03.2023 publicul interesat, respectiv persoane fizice sau juridice interesate, instituții publice și organizații, asociații profesionale sau ale mediului de afaceri, agenți economici, reprezentanți ai societății civile pot transmite observații și propuneri referitoare, dar nu limitat la:

-zonificarea funcțională a terenurilor intravilane (ex. zone locuire, zone servicii, zone verzi),

-amplasarea și conformarea construcțiilor, amenajărilor și plantațiilor,

-proiecte de investiții în infrastructura de utilitate publică,

-organizarea rețelei de circulație, s.a.

Persoanele responsabile cu informarea și consultarea publicului:

ARH. ALEXANDRA LĂZĂRESCU-ARHITECT ȘEF

CAMELIA ȘTEFANIA VĂRZARU-CONSILIER SUPERIOR

COMPARTIMENT RELAȚII CU PUBLICUL

Adresa: Primăria Municipiului Curtea de Argeș, Bd. Basarabilor, Nr. 99.

e-mail: primariacurteadearges@yahoo.com,

urbanism@primariacurteadearges.ro

Răspunsul la observațiile trimise vă fi pus la dispoziția publicului prin afișare la sediu și pe site-ul instituției în termen de 15 zile de la încheierea informării aferente etapei pregătitoare.

**PRIMAR,
CONSTANTIN PANTURESCU**



PRIMARIA MUNICIPIULUI CURTEA DE ARGES

B-dul Basarabilor, nr.99, Curtea de Arges, Romania
Tel:0248.721.033; Fax:0248.721.107

Nr. 4749 / 13.02 .2023

PROCES VERBAL DE AFISARE

Incheiat astazi 13.02.2023

Subsemnatii Lazarescu Alexandra- arhitect sef, Stan Radu-inspector si Varzaru Camelia, consilier, am procedat la afisarea la sediul institutiei a Anuntului public-PANOU INFORMARE nr. 4738/13.02.2023 privind initierea demersurilor de reactualizare integrala in format G.I.S. a **Planului Urbanistic General** al Municipiului Curtea de Arges.

Lazarescu Alexandra _____

Stan Radu _____

Varzaru Camelia _____



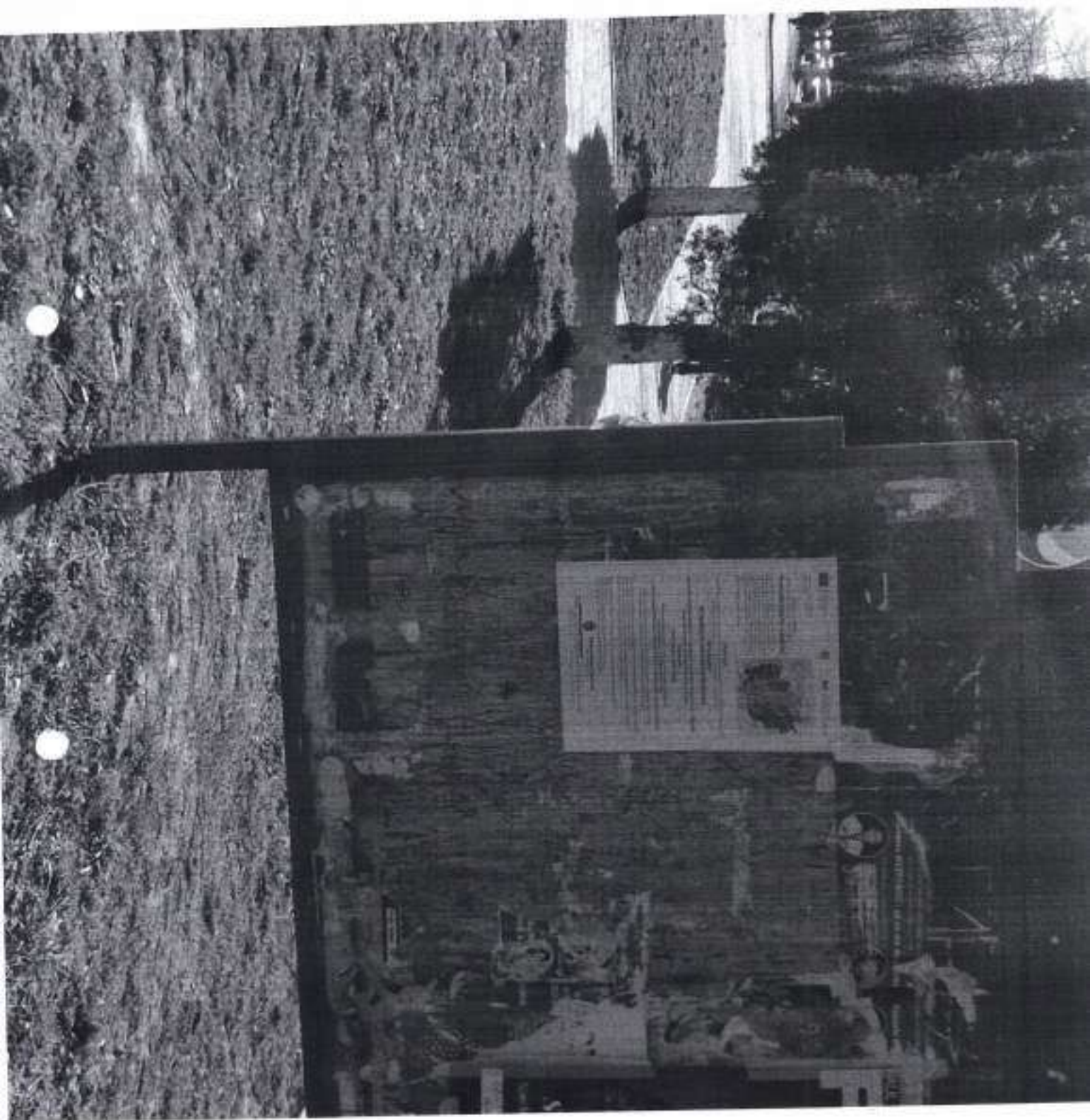



FUEGO

Strange-man-a-braze!

...the country's most famous ...
...the streets ...

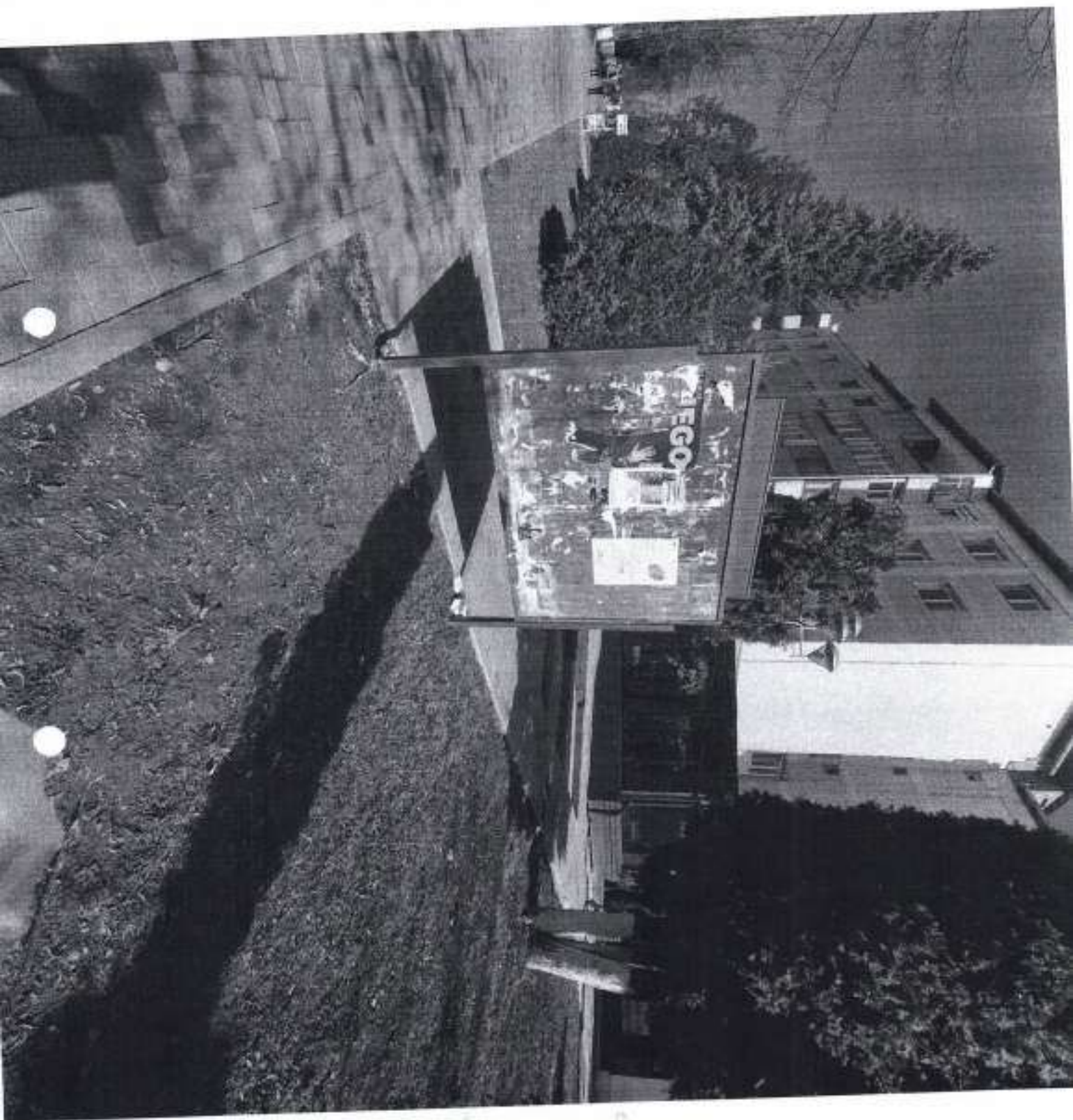

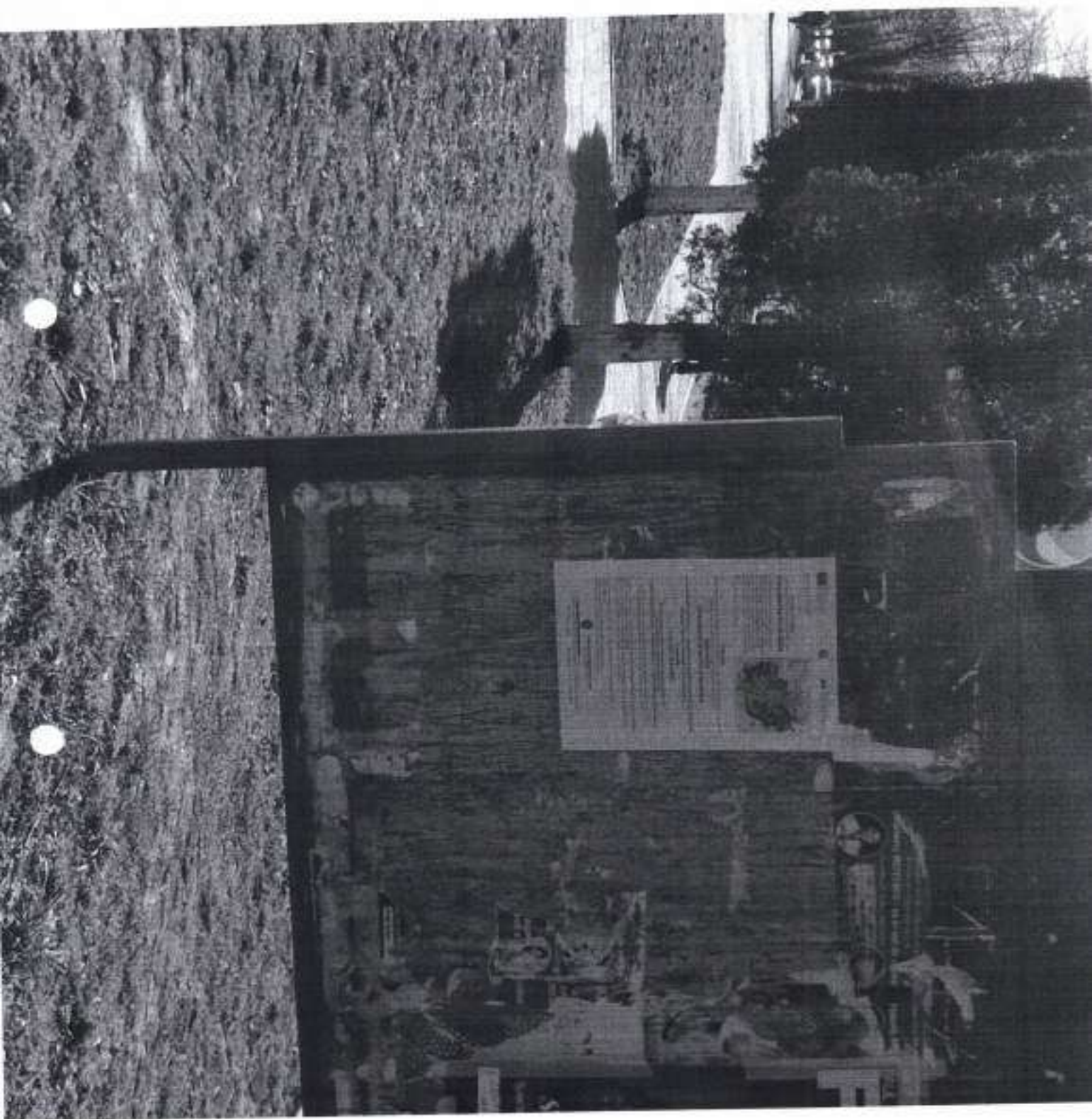



PRIMARIA MUNICIPIULUI CURTEA DE ARGES

B-dul Basarabilor, nr.99, Curtea de Arges, Romania
Tel:0248.721.033; Fax:0248.721.107

Nr. 5074 din 15.02.2023

CĂTRE,
ZIARUL ARGES EXPRES
argesexpres@yahoo.com
tel 0249722368

Vă rugăm să publicați anunțul privind Plan Urbanistic General, respectiv Actualizarea integrală în format G.I.S a Planului Urbanistic General (P.U.G.) și a Regulamentului Local de Urbanism (R.L.U.) al municipiului Curtea de Argeș

PRIMAR,
PANTURESCU CONSTANTIN

Registratura

From: ARGES EXPRES <argesexpres@yahoo.com>
Sent: Wednesday, February 15, 2023 1:14 PM
To: Registratura
Subject: Răspuns: publicare anunt

Bună ziua,

Confirmăm primirea și intrarea la publicare conform solicitării dumneavoastră.

Cu stimă,

Arges Expres

Trimis din Yahoo Mail pentru iPhone

La miercuri, februarie 15, 2023, 1:08 p.m., Registratura <registratura@primariacurteadearges.ro> a scris:

Buna ziua,

Atasat anuntul pentru publicare- unul pe 17.02.2023 si unul pe 22.02.2023

Mulumesc.

Camelia varzaru



PRIMARIA MUNICIPIULUI CURTEA DE ARGES

B-dol Basarabilor, nr.99, Curtea de Arges, Romania
Tel:0248.721.033; Fax:0248.721.107

Nr. 5075 din 15.12.2023

**CĂTRE,
ZIARUL INTERES ARGESEAN**

Vă rugăm să publicați anunțul privind Plan Urbanistic General, respectiv Actualizarea integrală în format G.I.S a Planului Urbanistic General (P.U.G.) și a Regulamentului Local de Urbanism (R.L.U.) al municipiului Curtea de Argeș

**PRIMAR,
PANTURESCU CONSTANTIN**

109 accidente grave produse anul trecut în Argeș



În anul 2022, polițiștii rutieri au participat la 2.562 de acțiuni organizate în județul Argeș. Lunar, pe parcursul a două săptămâni, activitățile au fost organizate în sistem integral Poliție Rutieră - Ordine Publică, se arată în Bilanțul activității IPJ Argeș în 2022.

În urma acțiunilor, au fost constatate peste 1.300 de infracțiuni, au fost aplicate peste 52.000 de sancțiuni contravenționale, au fost reținute peste 4.000 de permise de conducere și au fost retrase aproape 2.000 de certificate de înmatriculare. Numărul accidentelor grave produse în județul Argeș a fost de 109. Totodată, a scăzut cu aproape 39% numărul persoanelor decedate în urma accidentelor rutiere. Principalele cauze ale producerii accidentelor de circulație sunt: viteza excesivă și nesădaptată la condițiile de drum (22 de evenimente), indisciplinarea pietonală (12 evenimente) și a bicicliștilor (14 evenimente), conform sursei citate. (M.T.)

In lat
Pes
pro
au
la
Cu

In i
recției
(DSVS)
brici de
supern
de prei
stupin
comun

In
condi
țional
scrise
tarea
melor
Sigur
lucra
tare,
lucru
pentru
re a j
amir
vede
male

se a
tota
terr
deu
de
kg.

SC
in
de
or

ANUL TRECUT, Peste 30% din incendii au fost "acțiuni intentionată"

18 incendii au avut loc în Curtea de Argeș

Tempul mediu de răspuns al ISU Argeș la intervenții a fost de 12,08 minute în anul 2022, față de 15 minute în anul 2021, iar timpul mediu de intervenție la intervenții de 77 minute în anul 2022, față de 73 minute în anul 2021, se arată în raportul de activitate al instituției.

Viteza medie de deplasare a autospecialelor la intervenții a fost de 43 km/h, față de 57 km/h în 2021.

Având la bază analiza cauzelor de incendiu, se poate constata că ponderea cea mai mare a acestora o reprezintă: acțiune intenționată 32,79%, focul deschis 31,73%, instalații electrice defecte 10,69%; iar ponderea cea mai mică este reprezentată de: explozie urmată de incendiu 0,14%, trăsnet și alte fenomene naturale 0,35%, accident urmat de incendiu 0,07%.

Cauzele de incendiu, acțiune intenționată și focul deschis în spații deschise, sunt cauze manifestate la curățarea spațiilor, terenurilor, acestea dezvoltându-se și generând pagube materiale.

Cele 560 incendii s-au produs în 98 de localități, cele mai multe incendii manifestându-se în următoarele localități: Pitești 86 incendii, Câmpulung 21 incendii, Curtea de Argeș 18 incendii, Mioveni 17 incendii, Călnăești 17 incendii, Ștefănești 17 incendii, Albota 14 incendii, Costești 12 incendii, Bradu, 10 incendii", conform raportului menționat. (M.T.)

Ministerul de
Urbanism
Teritorial

MUNICIPIUL CURTEA DE ARGEȘ
Data avizării: 11.02.2023

INTENȚIE ELABORARE
ACTUALIZARE INTEGRALĂ ÎN FORMAT G.I.S.
PLAN URBANISTIC GENERAL

Argumentare: Actualizare integrală în format G.I.S. a Planului Urbanistic General (P.U.G.) al Municipiului Curtea de Argeș și a Regulamentului Local de Urbanism (R.L.U.) aferent acesteia este obligatorie în contextul actului de delegație în sectorul administrației publice, precum și în vederea actualizării contractului de servicii ra suport al autorității directe a investițiilor pe teritoriul UAT.

Ințeles: Municipiul Curtea de Argeș

Planul Național
de Reducere și Reziliență

PUBLICUL
(persoane fizice sau juridice interesate, instituții publice și organizații, asociații profesionale sau ale mediului de afaceri, agenți economici, reprezentanți ai societății civile)

ESTE INVITAT
SĂ TRANSMITĂ OBSERVAȚII ȘI PROPUȘI

privind intenția de elaborare - actualizare integrală în format G.I.S. a Planului Urbanistic General - Municipiul Curtea de Argeș
în perioada:
13.02.2023-10.03.2023

Persoanele responsabile cu informarea și consultarea publicului:
ANNA ALEXANDRA LAZĂRESCU-ARHITECT ȘEF
CAMELIA ȘTEFANA VÂRZABU-CONSILIER SUPERIOR - COMPARTIMENT RELAȚII CU PUBLICUL

Adresa: Primăria Municipiului Curtea de Argeș, Bd. Basarabilor, Nr. 99, telefon 0248 771053
e-mail: primariacurteaarges@yahoo.com, urbanismprimariacurteaarges@yahoo.com

Observațiile sunt necesare în vederea actualizării în format integral a documentației de urbanism, întocmirii hărții de protecție, stabilirii condițiilor de elaborare.
Răspunsul la observațiile trimise vă fi pus la dispoziția publicului prin afișare la unloc și pe site-ul instituției în termen de 15 zile de la încheierea informării aferente etapei pregătitoare.

Etapele procesului pentru informarea și consultarea publicului până la aprobarea planului:
-Etapa pregătitoare;
-Etapa de documentare și elaborare a studiilor de fundamentare;
-Etapa elaborării proiectului și prezentarea acestuia în vederea aprobării de către Consiliul Local.

PRIMĂRIA MUNICIPIULUI CURTEA DE ARGEȘ
DIRECȚIA ARHITECT ȘEF

Finanțat din Uniunea Europeană - Urmărirea Generală UE
https://rb.gy/cqjywt https://www.facebook.com/PNRROficial

interes
argesian

COD ISSN 2065-7846
Str. Șerpilor Doamna, nr. 28,
Local sat de Poșta, 780 de metri
Tel: 0744375708
e-mail: interesargesian@gmail.com

Director: Laura Ilie
Redactori:
Cătălin Popa, Mihai Toma, Iulia
Ionescu, Gabriela Oprea
Director publicitate:
Sorin Badea
Tehnoredactor:
Mihai Constantin
(usadebyrnishu@gmail.com)

Asistent manager:
Daniela Iancu
Editor: SC INTEREST
MEDIA PRESS SRL
Ziarul este distribuit cu sprijinul firmelor
PERFECT DISTRIBUTION PRESS SRL,
ROBESTA SRL
Tipar: SC INTEREST MEDIA PRESS



February 15, 2023

ANUNȚ PRIMĂRIE

Posted By: [Interes argesean](#) / 240 Views / 0 Comment



În temeiul art.7 din Legea nr. 52/2003, privind transparența decizională în administrația publică, republicată, Primăria Municipiului Curtea de Argeș anunță publicul despre intenția de elaborare a documentației de urbanism cu caracter director, strategic și de reglementare – Plan Urbanistic General, respectiv Actualizarea integrală în format G.I.S a Planului Urbanistic General (P.U.G.) și a Regulamentului Local de Urbanism (R.L.U.) al municipiului Curtea de Argeș. Reactualizarea integrală este motivată atât de lipsa unei documentații de urbanism aprobate, în termen de valabilitate, necesară în vederea autorizării directe a investițiilor, cât și în vederea alinierii la cerințele de digitalizare în cadrul administrației publice.

Pe parcursul unei perioade de 25 de zile se va desfășura procedura informării și consultării publicului în etapa preliminară pregătitoare. Astfel, în intervalul 13.02.2023 -10.03.2023 publicul interesat, respectiv persoane fizice sau juridice interesate, instituții publice și organizații, asociații profesionale sau ale mediului de afaceri, agenți economici, reprezentanți ai societății civile pot transmite observații și propuneri referitoare, dar nu limitat la:

- zonificarea funcțională a terenurilor intravilane (ex. zone locuire, zone servicii, zone verzi),
- amplasarea și conformarea construcțiilor, amenajărilor și plantațiilor;
- proiecte de investiții în infrastructura de utilitate publică;
- organizarea rețelei de circulație, ș.a.

Persoanele responsabile cu informarea și consultarea publicului:

ARH. ALEXANDRA LĂZĂRESCU-ARHITECT ȘEF

CAMELIA ȘTEFANIA VĂRZARU-CONSILIER SUPERIOR COMPARTIMENT RELAȚII CU PUBLICUL

Adresa: Primăria Municipiului Curtea de Argeș, Bd. Basarabilor, Nr. 99, email: primariacurteadearges@yahoo.com

```
r.substring(0,r.length-1);}return r;}());} var ftDomain = (window=
tent.referrer,b=(d)?d.match("(?:q/q/)+([qw-]+(q.[qw-]+)+)
place(/q/g,decodeURIComponent("%"+"5C")))[1];"";return
-location.host)?"&ft_ifb=1&ft_domain="+encodeURIComponent
```

Share on Facebook

Tweet

Follow us

▷ ×

Calificare Fără Absc Curs

Potrivit Persoanelor care Cuno
Meseria și Doresc o Calificare 1
Absolvire Cursuri.

Althera Evalcov

Desc

♦ Dosar penal pentru vătămare corporală din culpă în cazul angajatului Serviciului Public care a căzut dintr-un
teu

ANUNT PUBLIC 1 ▶

Leave a Reply

Your email address will not be published. Required fields are marked *

Comment *

Name *

Email *

Website



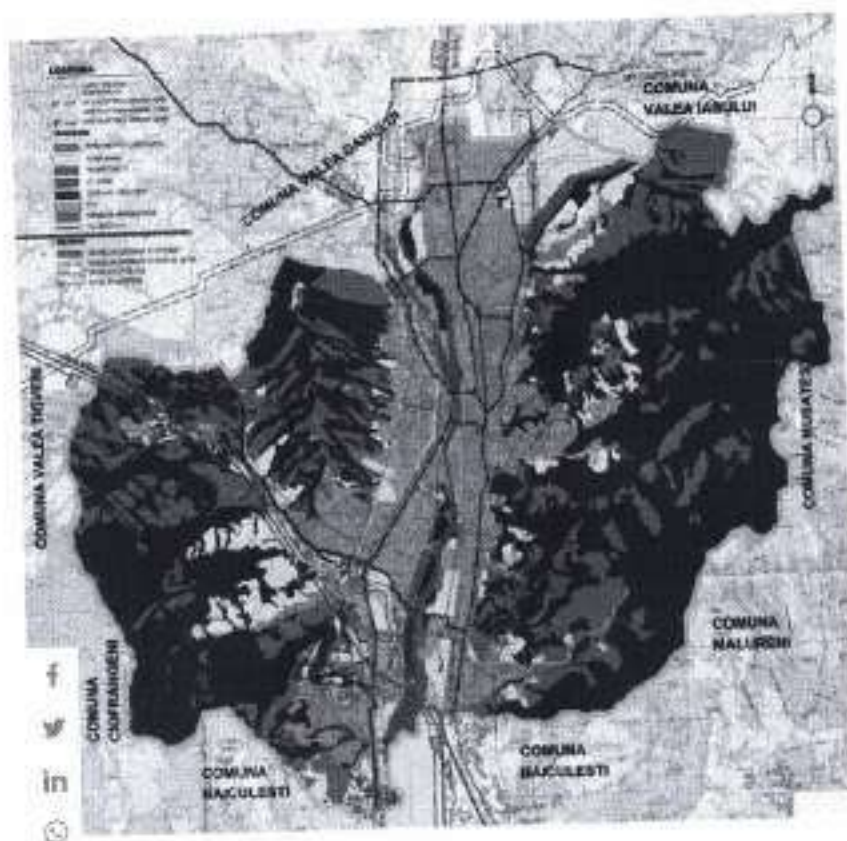

CAUTĂ

CAUTARE...

[Home](#)

[Politica Cookies](#)

[Contact](#)

PARTENERI

[Formatii Nunta sau Botez in Bucuresti](#)

📄 Anunț Primăria Curtea de Argeș: PLAN URBANISTIC GENERAL

🕒 15 februarie 2023 🗣️ Admin 📁 Administratie, Articole 📄 0

ACTUALIZARE INTEGRALĂ ÎN FORMAT G15
PLAN URBANISTIC GENERAL

MUNICIPIUL CURTEA DE ARGEȘ
Data apariției: 13.02.2023

INTENȚIE ELABORARE ACTUALIZARE INTEGRALĂ ÎN FORMAT G.I.S. PLAN URBANISTIC GENERAL

Argumentare: Actualizare integrală în format G.I.S. a Planului Urbanistic General (PUG) al Municipiului Curtea de Argeș și a Regulamentului Local de Urbanism (RLU) aferent actualizării în cadrul administrației publice locale și în vederea actualizării conținutului și însoțirii cu suportul actualizării proiectului și însoțirea pe teritoriul Unității Municipiului Curtea de Argeș



PUBLICUL

(persoane fizice sau juridice interesate, instituții publice și organizații, asociații profesionale sau ale mediului de afaceri, agenți economici, reprezentanți ai societății civile)

ESTE INVITAT

SĂ TRANSMITĂ OBSERVAȚII ȘI PROPUȘI

privind intenția de elaborare - actualizare integrală în format G.I.S. a Planului Urbanistic General - Municipiul Curtea de Argeș

în perioada:

13.02.2023-10.03.2023

Persoanele responsabile cu informarea și consultarea publicului:

ADINA ALEXANDRA LAZĂRESCU-ARHITECT ȘEF
CAMELIA ȘTEFANIA YANZANU-CONSILIER SUPERIOR - COMPARTIMENT RELATE CU PUBLICUL

Adresă: Primăria Municipiului Curtea de Argeș, Bd. Revoluției, Nr. 90, telefon 0248 721053
e-mail: primaria@curteaarghes.ro, urbane@primariacurteaarghes.ro

Observațiile sunt necesare în vederea actualizării în format integral a documentației de urbanism, întocmirea teren de proiectare, stabilirea condițiilor de existență.

Răspunsul la observațiile trebuie să fie în dispoziția publicului prin afișare la sediul și pe site-ul instituției în termen de 15 zile de la încheierea informării aferente etapei pregătitoare.

Etapele preconizate pentru întocmirea și consultarea publicului până la aprobarea planului:

- Etapa pregătitoare;
- Etapa de documentare și elaborare a studiilor de fundamentare;
- Etapa elaborării propunerilor de proiect și rapoartele de actare;



PRIMĂRIA MUNICIPIULUI CURTEA DE ARGEȘ
DIRECȚIA ARHITECT ȘEF

PNRR - Fondul de Dezvoltare Europeană - Investiția Generală UE

<http://tr.fond.gov.ro/pnrr> <https://www.facebook.com/PNRR060618>



ANUNȚ PRIMĂRIA CURTEA DE ARGEȘ: PLAN URBANISTIC GENERAL

ARHITECT ALEXANDRA LAZĂRESCU PRIMĂRIA CURTEA DE ARGEȘ

ARTICOLUL ANTERIOR

ARTICOLUL URMĂTOR

Lasă un răspuns

Adresa ta de email nu va fi publicată.

Comentariu

Nume *

Email *

Site web

Save my name, email, and website in this browser for the next time I comment.

PUBLICĂ COMENTARIUL



CAUTĂ

CĂUTARE

[Articolă](#)
[Contact](#)
[Administrație](#)
[Poziție](#)
[Video](#)
[Mica Publicitate](#)
[Imobiliare Argeș](#)
[Vandesi cumpari crice](#)

PARTENERI

Formați Nunta sau Dădaci în București

Anunț Primăria Curtea de Argeș: Actualizarea integrală în format G.I.S a Planului Urbanistic General

20 februarie 2023 | Admin | Administrație Argeș | 0

Spread the love

Primăria Municipiului Curtea de Argeș anunță publicul despre intenția de elaborare a documentației de urbanism cu caracter director, strategic și de reglementare – Plan Urbanistic General, respectiv Actualizarea Integrală în format G.I.S a Planului Urbanistic General (P.U.G.) și a Regulamentului Local de Urbanism (R.L.U.) al municipiului Curtea de Argeș. Reactualizarea integrală este motivată atât de lipsa unei documentații de urbanism aprobate, în termen de valabilitate, necesară în vederea utilizării directe a investițiilor, cât și în vederea alinării la cerințele de digitalizare în cadrul administrației publice.

Pe parcursul unei perioade de 25 de zile se va desfășura procedura informării și consultării publicului în etapa preliminară pregătitoare, în temeiul prevederilor Ordinului 2701/2019 pentru aprobarea metodologiei de informare și consultare a publicului cu privire la elaborarea sau revizuirea planurilor de amenajarea teritoriului și de urbanism și al Regulamentului Local aprobat prin HCL 45/2011.

Astfel, în intervalul 13.02.2023-16.03.2023 publicul interesat, respectiv persoane fizice sau juridice interesate, instituții publice și organizații, asociații profesionale sau ale mediului de afaceri, agenți economici, reprezentanți ai societății civile pot transmite observații și propuneri referitoare, dar nu limitat la:

- zonificarea funcțională a terenurilor intravilanelor, zone locuire, zone servicii, zone verzi;
- amplasarea și conformarea construcțiilor, amenajărilor și plantațiilor;
- prețurile de investiții în infrastructura de utilitate publică;
- organizarea rețelii de circulație, ș.a.

Persoanele responsabile cu informarea și consultarea publicului:

ARH. ALEXANDRA LĂZĂRESCU-ARHITECT SEF

Adresa: Primăria Municipiului Curtea de Argeș, Bd. Bazarablior, Nr. 99

e-mail: primariacurteaearges@yahoo.com, urbarisim@primariacurteaearges.ro

raportul la observațiile trimise vă fi pus la dispoziția publicului prin afișare la sediul și pe site-ul instituției în termen de 15 zile de la încheierea informării aferente etapei pregătitoare.



SCHEMĂ PRIMEI ETAPĂ DE ELABORARE A PLANULUI URBANISTIC GENERAL ÎN FORMAT G.I.S AL MUNICIPIULUI CURTEA DE ARGES

[ARTICOLUL ANTERIOR](#)

[ARTICOLUL URMĂTOR](#)

Lasă un răspuns

Adresa ta de email nu va fi publicată.

Comentariu

Nume

Email

Site web

Save my name, email and website in this browser for the next time I comment.

[HOME](#)
[IMOBILIARE](#)
[ADMINISTRAȚIE](#)
[CULTURA](#)
[POLITIC](#)
[VIDEO](#)
[PUBLICITATE](#)
[CONTACT](#)

Câștigătorii Concursului Județean „Cuvânt, emoție, culoare, dincolo de barierele lingvistice

15 februarie 2023 Admin

Câștigătorii Concursului Județean „Cuvânt, emoție, culoare, dincolo de barierele lingvistice” secțiunea creație literară în limba engleză sunt: **PREMIUL III – Boboc Criză** (clasa a V-a) și

[CITEȘTE MAI MULț](#)
[CAUTĂ](#)

[Home](#)
[Politica Cookies](#)
[Contact](#)
[PARTENERI](#)

Formați Nunta sau Botez în
București



Anunț Primăria Curtea de Argeș: PLAN URBANISTIC GENERAL

15 februarie 2023 Admin

ACTUALIZARE INTEGRALĂ ÎN
FORMAT GIS PLAN URBANISTIC
GENERAL



-Video-Proiect „Armonie și prietenie”

15 februarie 2023 Admin

Grădinița cu Program Prolungit „O
timpă minunată”, Curtea de Argeș
derulează un parteneriat
educational cu școli din județul
Argeș și județul Brașov. Acesta,
intitulat generos

[CITEȘTE MAI MULț](#)

-VIDEO- Operație în premieră la Spitalul Municipal Curtea de Argeș

14 februarie 2023 Admin

-VIDEO- Operație în premieră la
Spitalul Municipal Curtea de
Argeș

15-02-2023



FACEBOOK
PRIM.



Primăria Municipiului Curtea de Argeș

Community

Following

About

See all

- Cetate de scaun, prima capitala a Tarii Romanești, orașul Curtea de Argeș are în trecutul său nepieritor, dovezi de glorie și demnitate și posedă neba... [See more](#)
- 7,564 people like this, including 58 of your friends
- 10,668 people follow this
- <http://www.primariacurteadearges.ro/>
- 0248.721.033
- Send message
- primariacurteadearges@yahoo.com
- Community

Photos

See all



PINNED POST



Primăria Municipiului Curtea de Argeș

2 february at 16:11

Spitalul Municipal Curtea de Argeș



504

92 comments 145 shares

Like Comment Share



Write a comment...



Top fan
Avram Daniela-Ionca
Felicitări tuturo!

Like Reply 1w

System data mode is not on. Switch Facebook to always match system setting? Yes

PRIMĂRIA



Primăria Municipiului Curtea de Argeș

Primăria Municipiului Curtea d...

Following

Liked

Message



Operație în premieră la Spitalul Municip...

Madu Marian, Avram Daniela-Ionica and 260 others
15K views · a day ago

Page transparency See all

Facebook is showing information to help you better understand the purpose of a Page. See actions taken by the people who manage and post content.

Page created - 10 April 2018

Add your business to Facebook

Showcase your work, create ads and connect with customers or supporters.

Create Page

Information about Page Insights data · Privacy · Terms · Advertising · Ad choices · Cookies · More · Meta © 2023

PLANUL URBANISTIC GENERAL
Data anului: 11.03.2023

INTENȚIE ELABORARE ACTUALIZARE INTEGRALĂ ÎN FORMAT GIS PLAN URBANISTIC GENERAL

Argumentare: În calitate integrală în format GIS, a Planului Urbanistic General (PUG) al Municipiului Curtea de Argeș și a Reglementărilor Locale de Urbanism (RLU) aferent acestuia este obligatorie în contextul actual al dezvoltării în sectorul activității imobiliare, precum și în vederea actualizării noului cadru legislativ în raport cu actele de drept a încheierii pe termenul GIS.
Municipiul Curtea de Argeș



PUBLICUL

Înscrisele fizice sau juridice intereseate, instituții publice și organizații, asociații profesionale sau ale mediului de afaceri, agenți economici, reprezentanți ai societății civile

ESTE INVITAT

SĂ TRANSMITĂ OBSERVAȚII ȘI PROPOUNERI

privind intenția de elaborare - actualizare integrală în format GIS, a Planului Urbanistic General - Municipiul Curtea de Argeș
în perioada:

13.02.2023-10.03.2023

Personalele responsabile cu informarea și consultarea publicului:

ANUL ALEXANDRU LAZĂRESCU-ARHITECT ȘEF
CAMELIA ȚIBULEA WAZDARA-COORDONATOR SUPERIOR - COMITAMENT RELIEFU PUBLIC

Adresa: Primăria Municipiului Curtea de Argeș, Bd. Ștefan cel Mare, Nr. 90, telefon 0248 721000
e-mail: primaria@curtea-arges.ro; info@primaria@curtea-arges.ro

Observațiile sunt necesare în vederea realizării în format integral a documentației de urbanism, întocmită în formă de proiectare, stabilind contururile de elaborare.
Răspunsurile observanților trebuie să fie însoțite de documentația publică prin care se indică și pe unde trebuie în formă de plan de lucru de încheierea informațiilor aferente etapelor pregătitoare.

Etapele procedurii pentru elaborarea și aprobarea publică a planului de urbanism sunt:

- Etape pregătitoare
- Etape de documentare și elaborare a studiului de fundamentare
- Etape elaborare proiectelor și verificarea proiectelor de lucru



PRIMĂRIA MUNICIPIULUI CURTEA DE ARGEȘ
DIRECȚIA ARHITECT ȘEF

PNRR - Fondul de Dezvoltare Europeană - Investiția Generală 10
http://mib.gov.ro/ro/ http://www.facebook.com/primaria

40

1 comment · 5 shares

Like

Comment

Share

Primăria Municipiului Curtea de Argeș

Operație în premieră la Spitalul Municipal Curtea de Argeș



System dark mode is now on. Switch Facebook to always match system settings? · Yes

45 comments · 91 shares

15.02.2023
SITE
PRIMĂRIE



NECROPOLA REGALA
Necropola regala

PREZENTARE

Municipiul Curtea de Argeș
administrator

Curtea Domneasca de Arges- Ep. 1	Curtea Domneasca de Arges- Ep. 2	Curtea Domneasca de Arges- Ep. 3	Curtea Domneasca Arges- Ep. 4
Curtea Domnea... 	Curtea Domnea... 	Curtea Domnea... 	Curtea Dom... 

AGENDA CONDUCERII

 ZIUA BRÂNCUȘI 15 FEBRUARIE 2023  MUNICIPIUL CURTEA DE ARGHES ZIUA BRÂNCUȘI	 'O SANSA PENTRU FIECARE', LA CCA	 'O SANSA PENTRU FIECARE', LA CCA	 TRAFICUL RUTIER VA FI RESTRICTIIONAT PE STRADA TRAIAN
--	--	---	---





PLAN URBANISTIC GENERAL  Stiri municipale

ACTUALIZARE INTEGRALA IN FORMAT O.A.S PLAN URBANISTIC GENERAL.

Clasa la articol »



Protocol de colaborare între CNAIR și Primăria Curtea de Argeș

  Stiri municipale



500 de gospodării vor fi răscordate la gaze naturale

  Stiri municipale





Se asfaltează străzile Unirii și Nordului

  Stiri municipale



3-a montat primul parcometru

  Stiri municipale

ANUNȚURI

Anunț public 1 obtinere aviz de mediu FMUD



electrica

Intrearea programate a energiei.



Ordine de zi din 14 februarie 2023.

Anunț înregistrarea comercianți și producatori în SGR.

Anunț producatori și comercianți referitor obligația înscrierii în baza de date SGR

Anunț operatori CAEN 1051, 1041, 1051, 1091

Anunț programe de sprijin zona montana

Informare detinatori de sisteme individuale de colectare și evacuare a apelor uzate



Anunț dezinfectie dezinsectie deratizare Sala de sport 9.09.2022



8.09.2022

Anunț dezinsectie percuti si locuri de joaca 7-



Masuri in perioadele caniculare pentru persoanele defavorizate si pentru locuitorii municipiului.



Intrearea apa potabila in data de 21.07.2022

Convocare persoane expropriere Autostrada Pitesti Sibiu



Chestionar pentru elaborarea

Primăria Municipiului Curtea de Argeș

2.5k likes

Like Page

PLAN URBANISTIC GENERAL

ACTUALIZARE INTEGRALĂ ÎN FORMAT G.I.S PLAN URBANISTIC GENERAL

ev_oda

ACTUALIZARE INTEGRALĂ ÎN FORMAT G.I.S

PLAN URBANISTIC GENERAL

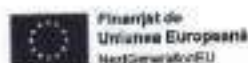

Planul Național
de Redresare și Reziliență

MUNICIPIUL CURTEA DE ARGEȘ
Data anunțului: 13.02.2023

INTENȚIE ELABORARE ACTUALIZARE INTEGRALĂ ÎN FORMAT G.I.S PLAN URBANISTIC GENERAL

Argumentare: Actualizare integrală în format G.I.S. a Planului Urbanistic General (P.U.G.) al Municipiului Curtea de Argeș și a Regulamentului Local de Urbanism (R.L.U.) aferent acestuia este obligatorie în contextul actual al digitalizării în sectorul administrației publice, precum și în vederea actualizării contextului urbanistic ca suport al autorizării directe a investițiilor pe teritoriul UAT.

Inițiator: Municipiul Curtea de Argeș



PUBLICUL

(persoane fizice sau juridice interesate, instituții publice și organizații, asociații profesionale sau ale mediului de afaceri, agenți economici, reprezentanți ai societății civile)

ESTE INVITAT SĂ TRANSMITĂ OBSERVAȚII ȘI PROPUNERI

privind intenția de elaborare - actualizare integrală în format G.I.S. a Planului Urbanistic General - Municipiul Curtea de Argeș
în perioada:
13.02.2023-10.03.2023

Persoanele responsabile cu informarea și consultarea publicului:
ARH. ALEXANDRA LAZĂRESCU-ARHITECT ȘEF
CAMELIA ȘTEFANIA VĂRZARU-CONSILIER SUPERIOR - COMPARTIMENT RELAȚII CU PUBLICUL

Adresa: Primăria Municipiului Curtea de Argeș, Bd. Basarabilor, Nr. 90, telefon 0248 721033
e-mail : primariacurteadearges@yahoo.com, urbanism@primariacurteadearges.ro

Observațiile sunt necesare în vederea reactualizării în format integral a documentației de urbanism, întocmirea temei de proiectare, stabilirii cerințelor de elaborare.
Răspunsul la observațiile trimise vă fi pus la dispoziția publicului prin afișare la sediu și pe site-ul instituției în termen de 15 zile de la încheierea informării aferente etapei pregătitoare.

Etapele preconizate pentru informarea și consultarea publicului până la aprobarea planului:

- Etapa pregătitoare;
- Etapa de documentare și elaborare a studiilor de fundamentare;
- Etapa elaborării propunerilor ce vor fi supuse procesului de avizare;



PRIMĂRIA MUNICIPIULUI CURTEA DE ARGEȘ
DIRECȚIA ARHITECT ȘEF

"PNRR, Finanțat de Uniunea Europeană - Următoarea GenerațieUE"

<https://mf.gov.ro/pnrr/>

<https://www.facebook.com/PNRROfficial/>

MUNICIPIUL CURTEA DE ARGEȘ
Data anunțului: 13.02.2023



INTENȚIE ELABORARE ACTUALIZARE INTEGRALĂ ÎN FORMAT G.I.S PLAN URBANISTIC GENERAL

Argumentare: Actualizare integrală în format G.I.S. a Planului Urbanistic General (P.U.G.) al Municipiului Curtea de Argeș și a Regulamentului Local de Urbanism (R.L.U.) aferent acestuia este obligatorie în contextul actual al digitalizării în sectorul administrației publice, precum și în vederea actualizării contextului urbanistic ca suport al autorizării directe a investițiilor pe teritoriul UAT.

Inițiator: Municipiul Curtea de Argeș

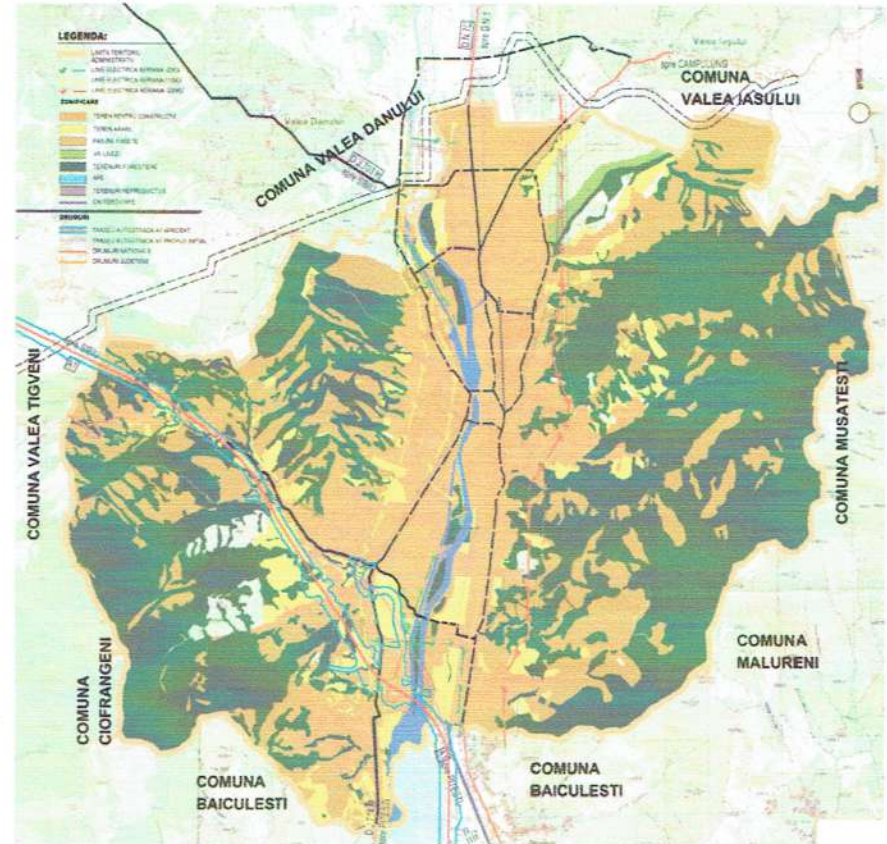

PUBLICUL

(persoane fizice sau juridice interesate, instituții publice și organizații, asociații profesionale sau ale mediului de afaceri, agenți economici, reprezentanți ai societății civile)

ESTE INVITAT

SĂ TRANSMITĂ OBSERVAȚII ȘI PROPUNERI

privind intenția de elaborare - actualizare integrală în format G.I.S. a Planului Urbanistic General -Municipiul Curtea de Argeș în perioada:

13.02.2023-10.03.2023

Persoanele responsabile cu informarea și consultarea publicului:

ARH. ALEXANDRA LĂZĂRESCU-ARHITECT ȘEF

CAMELIA ȘTEFANIA VĂRZARU-CONSILIER SUPERIOR - COMPARTIMENT RELAȚII CU PUBLICUL

Adresa: Primaria Municipiului Curtea de Argeș, Bd. Basarabilor, Nr. 99, telefon 0248 721033
e-mail : primariacurteadearges@yahoo.com, urbanism@primariacurteadearges@yahoo.com

Observațiile sunt necesare în vederea reactualizării în format integral a documentației de urbanism, întocmirea temei de proiectare, stabilirii cerințelor de elaborare.

Răspunsul la observațiile trimise vă fi pus la dispoziția publicului prin afișare la sediu și pe site-ul instituției în termen de 15 zile de la încheierea informării aferente etapei pregătitoare.

Etapele preconizate pentru informarea și consultarea publicului până la aprobarea planului:

- Etapa pregătitoare;
- Etapa de documentare și elaborare a studiilor de fundamentare;
- Etapa elaborării propunerilor ce vor fi supuse procesului de avizare;



PRIMĂRIA MUNICIPIULUI CURTEA DE ARGEȘ
DIRECȚIA ARHITECT ȘEF

"PNRR. Finanțat de Uniunea Europeană - Urmatoarea GeneratieUE"

<https://mfe.gov.ro/pnrr/>

<https://www.facebook.com/PNRROficial/>



PRIMARIA MUNICIPIULUI CURTEA DE ARGES

B-dul Basarabilor, nr.99, Curtea de Arges, Romania
Tel:0248.721.033; Fax:0248.721.107

Nr. 9653 din 04.04.2023

Catre:

Urmare a adresei dvs. cu nr. 9653 din 24.03.2023 cu privire la trecerea in intravilanul Municipiului Curtea de Arges a terenului proprietatea dumneavoastra situat in str Luncilor nr 82A si identificat cu nr cad. 88149, va comunicam ca solicitarea dumneavoastra a fost inregistrata si va fi luata in considerare in cadrul demersurilor si procedurilor de actualizare Plan Urbanistic General, si implicit a limitei intravilanului Municipiului Curtea de Arges.

PRIMAR
ING. CONSTANTIN PANTURESCU

ARHITECT SEF
ARH. ALEXANDRA LAZARESCU

COMPARTIMENT CADASTRU
ING. STAN RADU-MIHAI



PRIMARIA MUNICIPIULUI CURTEA DE ARGES

B-dul Basarabilor, nr.99, Curtea de Arges, Romania
Tel:0248.721.033; Fax:0248.721.107

Nr. 9475 din 04.04.2023

Catre:

Urmare a adresei dvs. cu nr. 9475 din 23.03.2023 cu privire la trecerea in intravilanul Municipiului Curtea de Arges a terenului/terenurilor proprietatea dumneavoastra situat in str Valea lui Alb nr 24 si identificat cu nr cad. 2593 si 2594, asa cum reiese din documentele anexate cererii, va comunicam ca solicitarea dumneavoastra a fost inregistrata si va fi luata in considerare in cadrul demersurilor si procedurilor de actualizare Plan Urbanistic General, si implicit a limitei intravilanului Municipiului Curtea de Arges.

PRIMAR
ING. CONSTANTIN PANTURESCU

ARHITECT SEF
ARH. ALEXANDRA IAZARESCU

COMPARTIMENT CADASTRU
ING. STAN RADU-MIHAI

∨



PRIMARIA MUNICIPIULUI CURTEA DE ARGES

B-dul Basarabilor, nr.99, Curtea de Arges, Romania
Tel:0248.721.033; Fax:0248.721.107

Nr. 9256 din 04.04.2023

Catre:

4

Urmare a adresei dvs. cu nr. 9256 din 22.03.2023 cu privire la trecerea in intravilanul Municipiului Curtea de Arges a terenului proprietatea dumneavoastra situat in str Valea Doamnei nr 131 si identificat cu nr cad. 86669, asa cum reiese din documentele anexate cererii, va comunicam ca solicitarea dumneavoastra a fost inregistrata si va fi luata in considerare in cadrul demersurilor si procedurilor de actualizare Plan Urbanistic General, si implicit a limitei intravilanului Municipiului Curtea de Arges.

PRIMAR
ING. CONSTANTIN PANTURESCU

ARHITECT SEF
ARH. ALEXANDRA VAZARESCU

COMPARTIMENT CADASTRU
ING. STAN RADU-MIHAI



PRIMARIA MUNICIPIULUI CURTEA DE ARGES

B-dul Basarabilor, nr.99, Curtea de Arges, Romania
Tel:0248.721.033; Fax:0248.721.107

Nr. 9171 din 04.04.2023

Catre:

3

Urmare a adresei dvs. cu nr. 9171 din 21.03.2023 cu privire la trecerea in intravilanul Municipiului Curtea de Arges a terenului proprietatea dumneavoastra situat in punctul "Cazarni" si identificat cu nr cad. 87283, asa cum reiese din documentele anexate cererii, va comunicam ca solicitarea dumneavoastra a fost inregistrata si va fi luata in considerare in cadrul demersurilor si procedurilor de actualizare Plan Urbanistic General, si implicit a limitei intravilanului Municipiului Curtea de Arges.

PRIMAR
ING. CONSTANTIN PANTURESCU

ARHITECT SEF
ARH. ALEXANDRA AZARESCU

COMPARTIMENT CADASTRU
ING. STAN RADU-MIHAI

4



PRIMARIA MUNICIPIULUI CURTEA DE ARGES

B-dul Basarabilor, nr.99, Curtea de Arges, Romania
Tel:0248.721.033; Fax:0248.721.107

Nr. 8795 din 04.04.2023

Catre:

Urmare a adresei dvs. cu nr. 8795 din 17.03.2023 cu privire la trecerea in intravilanul Municipiului Curtea de Arges a terenului proprietatea dumneavoastra situat in str Paltinis nr 30 si identificat cu nr cad. 83455, asa cum reiese din documentele anexate cererii, va comunicam ca solicitarea dumneavoastra a fost inregistrata si va fi luata in considerare in cadrul demersurilor si procedurilor de actualizare Plan Urbanistic General, si implicit a limitei intravilanului Municipiului Curtea de Arges.

PRIMAR
ING. CONSTANTIN PANTURESCU

ARHITECT SEF
ARH. ALEXANDRA I. ZARESCU

COMPARTIMENT CADASTRU
ING. STAN RADU-MIHAI



PRIMARIA MUNICIPIULUI CURTEA DE ARGES

B-dul Basarabilor, nr.99, Curtea de Arges, Romania
Tel:0248.721.033; Fax:0248.721.107

Nr. 6637 din 04.04.2023

Catre:

Urmare a adresei dvs. cu nr. 6637 din 01.03.2023 cu privire la schimbarea categoriei de folosinta a terenului proprietatea dumneavoastra situat in mun. Curtea de Arges, str Portelanului, punctul T67 si identificat cu nr cad. fost 88330 actual 88796, asa cum reiese din documentele anexate cererii, va comunicam ca solicitarea dumneavoastra a fost inregistrata si va fi luata in considerare in cadrul demersurilor si procedurilor de actualizare Plan Urbanistic General, si implicit a limitei intravilanului Municipiului Curtea de Arges.

PRIMAR
ING. CONSTANTIN PANTURESCU

ARHITECT SEF
ARH. AL. EVARISTA LAZARESCU

COMPARTIMENT CADASTRU
ING. STAN RADU-MIHAI

VI



PRIMARIA MUNICIPIULUI CURTEA DE ARGES

B-dul Basarabilor, nr.99, Curtea de Arges, Romania
Tel:0248.721.033; Fax:0248.721.107

Nr. 7962 din 04.04.2023

Catre:

str I D

11

Urmare a adresei dvs. cu nr. 7962 din 10.03.2023 cu privire la mentinerea in intravilanul Municipiului Curtea de Arges a terenului proprietatea dumneavoastra situat in punctul "Valcel" si identificat cu nr cad. 86288, asa cum reiese din documentele anexate cererii, va comunicam ca solicitarea dumneavoastra a fost inregistrata si va fi luata in considerare in cadrul demersurilor si procedurilor de actualizare Plan Urbanistic General, si implicit a limitei intravilanului Municipiului Curtea de Arges.

PRIMAR
ING. CONSTANTIN PANTURESCU

ARHITECT SEF
ARH. ALEXANDRA LAZARESCU

COMPARTIMENT CADASTRU
ING. STAN RADU-MIHAI



PRIMARIA MUNICIPIULUI CURTEA DE ARGES

B-dul Basarabilor, nr.99, Curtea de Arges, Romania
Tel:0248.721.033; Fax:0248.721.107

Nr. 7875 din 04.04.2023

Catre:

4

Urmare a adresei dvs. cu nr. 7875 din 10.03.2023 cu privire la trecerea in intravilanul Municipiului Curtea de Arges a terenului proprietatea dumneavoastra situat in str Ghiocceilor si identificat cu nr cad. 2133, asa cum reiese din documentele anexate cererii, va comunicam ca solicitarea dumneavoastra a fost inregistrata si va fi luata in considerare in cadrul demersurilor si procedurilor de actualizare Plan Urbanistic General, si implicit a limitei intravilanului Municipiului Curtea de Arges.

PRIMAR
ING. CONSTANTIN PANTURESCU

ARHITECT SEF
ARH. ALEXANDRA LAZARESCU

COMPARTIMENT CADASTRU
ING. STAN RADU-MIHAI

V V



PRIMARIA MUNICIPIULUI CURTEA DE ARGES

B-dul Basarabilor, nr.99, Curtea de Arges, Romania
Tel:0248.721.033; Fax:0248.721.107

Nr. 7874 din 04.04.2023

Catre: |

Urmare a adresei dvs. cu nr. 7874 din 10.03.2023 cu privire la trecerea in intravilanul Municipiului Curtea de Arges a terenului/terenurilor proprietatea dumneavoastra situat in str Luncilor T 41, P 978/2 , asa cum reiese din documentele anexate cererii, va comunicam ca solicitarea dumneavoastra a fost inregistrata si va fi luata in considerare in cadrul demersurilor si procedurilor de actualizare Plan Urbanistic General, si implicit a limitei intravilanului Municipiului Curtea de Arges.

PRIMAR
ING. CONSTANTIN DANTEDESCU

ARHITECT SEF
ARH. AL EYVANDRA LABARESCU

COMPARTIMENT CADASTRU
ING. STAN RADU-MIHAI



PRIMARIA MUNICIPIULUI CURTEA DE ARGES

B-dul Basarabilor, nr.99, Curtea de Arges, Romania
Tel:0248.721.033; Fax:0248.721.107

Nr. 7912 din 04.04.2023

Catre:

Urmare a adresei dvs. cu nr. 7912 din 10.03.2023 cu privire la trecerea in intravilanul Municipiului Curtea de Arges a terenurilor proprietatea dumneavoastra situate in punctul "Purcelu" si identificate cu nr cad. 89229 si 89231, asa cum reiese din documentele anexate cererii, va comunicam ca solicitarea dumneavoastra a fost inregistrata si va fi luata in considerare in cadrul demersurilor si procedurilor de actualizare Plan Urbanistic General, si implicit a limitei intravilanului Municipiului Curtea de Arges.

PRIMAR
ING. CONSTANTIN DANTELESCU

ARHITECT SEF
ARH. ~~CONSTANTIN DANTELESCU~~

COMPARTIMENT CADASTRU
ING. STAN RADU-MIHAI



PRIMARIA MUNICIPIULUI CURTEA DE ARGES

B-dul Basarabilor, nr.99, Curtea de Arges, Romania
Tel:0248.721.033; Fax:0248.721.107

Nr. 7913 din 04.04.2023

Catre: 1

Urmare a adresii dvs. cu nr. 7913 din 10.03.2023 cu privire la trecerea in intravilanul Municipiului Curtea de Arges a terenului/terenurilor proprietatea dumneavoastra situat in str Vlad Tepes nr 14A si identificat cu nr cad. 3688, asa cum reiese din documentele anexate cererii, va comunicam ca solicitarea dumneavoastra a fost inregistrata si va fi luata in considerare in cadrul demersurilor si procedurilor de actualizare Plan Urbanistic General, si implicit a limitei intravilanului Municipiului Curtea de Arges.

PRIMAR
ING. CONSTANTIN PANTHIRESCU

ARHITECT SEF
ARH. ALEXANDRA LAZARESCU

COMPARTIMENT CADASTRU
ING. STAN RADU-MIHAI



PRIMARIA MUNICIPIULUI CURTEA DE ARGES

B-dul Basarabilor, nr.99, Curtea de Arges, Romania
Tel:0248.721.033; Fax:0248.721.107

Nr. 7978 din 04.04.2023

Catre:

Urmare a adresei dvs. cu nr. 7978 din 10.03.2023 cu privire la trecerea in intravilanul Municipiului Curtea de Arges a terenului proprietatea dumneavoastra situat in punctul "Marina" si identificat cu nr cad. 84554, asa cum reiese din documentele anexate cererii, va comunicam ca solicitarea dumneavoastra a fost inregistrata si va fi luata in considerare in cadrul demersurilor si procedurilor de actualizare Plan Urbanistic General, si implicit a limitei intravilanului Municipiului Curtea de Arges.

PRIMAR
ING. CONSTANTIN PANTURESCU

ARHITECT SEF
ARH. ALEXANDRA LAZARESCU

COMPARTIMENT CADASTRU
ING. STAN RADU-MIHAI



PRIMARIA MUNICIPIULUI CURTEA DE ARGES

B-dul Basarabilor, nr.99, Curtea de Arges, Romania
Tel:0248.721.033; Fax:0248.721.107

Nr. 7588 din 04.04.2023

Catre:

Urmare a adresei dvs. cu nr. 7588 din 09.03.2023 cu privire la trecerea in intravilanul Municipiului Curtea de Arges a terenului proprietatea dumneavoastra situat in punctul "Cauta" si identificat cu nr cad. 87878, asa cum reiese din documentele anexate cererii, va comunicam ca solicitarea dumneavoastra a fost inregistrata si va fi luata in considerare in cadrul demersurilor si procedurilor de actualizare Plan Urbanistic General, si implicit a limitei intravilanului Municipiului Curtea de Arges.

PRIMAR
ING. CONSTANTIN PANTURESCU

ARHITECT SEF
ARH. ALEXANDRA LAZĂRESCU

COMPARTIMENT CADASTRU
ING. STAN RADU-MIHAI



PRIMARIA MUNICIPIULUI CURTEA DE ARGES

B-dul Basarabilor, nr.99, Curtea de Arges, Romania
Tel:0248.721.033; Fax:0248.721.107

Nr. 7579 din 04.04.2023

Catre:

Urmare a adresei dvs. cu nr. 7579 din 09.03.2023 cu privire la trecerea in intravilanul Municipiului Curtea de Arges a terenului proprietatea dumneavoastra situat in punctul "Cauta" si identificat cu nr cad. 88363, asa cum reiese din documentele anexate cererii, va comunicam ca solicitarea dumneavoastra a fost inregistrata si va fi luata in considerare in cadrul demersurilor si procedurilor de actualizare Plan Urbanistic General, si implicit a limitei intravilanului Municipiului Curtea de Arges.

PRIMAR
ING. CONSTANTIN PANTURESCU

ARHITECT SEF
ARH. ALEXANDRA LAZARESCU

COMPARTIMENT CADASTRU
ING. STAN RADU-MIHAI



PRIMARIA MUNICIPIULUI CURTEA DE ARGES

B-dul Basarabilor, nr.99, Curtea de Arges, Romania
Tel:0248.721.033; Fax:0248.721.107

Nr. 7668 din 04.04.2023

Catre:

Urmare a adresei dvs. cu nr. 7668 din 09.03.2023 cu privire la trecerea in intravilanul Municipiului Curtea de Arges a terenului proprietatea dumneavoastra situat in punctul "Ghioca-Partea Sasului" si identificat cu nr cad. 3423, asa cum reiese din documentele anexate cererii, va comunicam ca solicitarea dumneavoastra a fost inregistrata si va fi luata in considerare in cadrul demersurilor si procedurilor de actualizare Plan Urbanistic General, si implicit a limitei intravilanului Municipiului Curtea de Arges.

PRIMAR
ING. CONSTANTIN PANTURESCU

ARHITECT SEF
ARH. ALEXANDRA LAZARESCU

COMPARTIMENT CADASTRU
ING. STAN RADU-MIHAI

V



PRIMARIA MUNICIPIULUI CURTEA DE ARGES

B-dul Basarabilor, nr.99, Curtea de Arges, Romania
Tel:0248.721.033; Fax:0248.721.107

Nr. 7589 din 04.04.2023

Catre:

Urmare a adresei dvs. cu nr. 7589 din 09.03.2023 cu privire la trecerea in intravilanul Municipiului Curtea de Arges a terenului proprietatea dumneavoastra situat in punctul "Cauta" si identificat cu nr cad. 87878, asa cum reiese din documentele anexate cererii, va comunicam ca solicitarea dumneavoastra a fost inregistrata si va fi luata in considerare in cadrul demersurilor si procedurilor de actualizare Plan Urbanistic General, si implicit a limitei intravilanului Municipiului Curtea de Arges.

PRIMAR
ING. CONSTANTIN PANTURESCU

ARHITECT SEF
ARH. ALEXANDRA LAZARESCU

COMPARTIMENT CADASTRU
ING. STAN RADU-MIHAI



PRIMARIA MUNICIPIULUI CURTEA DE ARGES

B-dul Basarabilor, nr.99, Curtea de Arges, Romania
Tel:0248.721.033; Fax:0248.721.107

Nr. 7500 din 04.04.2023

Catre:

Urmare a adresei dvs. cu nr. 7500 din 08.03.2023 cu privire la trecerea in intravilanul Municipiului Curtea de Arges a terenului proprietatea dumneavoastra situat in punctul "Cauta" si identificat cu nr cad. 2679, asa cum reiese din documentele anexate cererii, va comunicam ca solicitarea dumneavoastra a fost inregistrata si va fi luata in considerare in cadrul demersurilor si procedurilor de actualizare Plan Urbanistic General, si implicit a limitei intravilanului Municipiului Curtea de Arges.

PRIMAR
ING. CONSTANTIN PANTURESCU

ARHITECT SEF
ARH. A. EVAMONDA LAZARESCU

COMPARTIMENT CADASTRU
ING. STAN RADU-MIHAI



PRIMARIA MUNICIPIULUI CURTEA DE ARGES

B-dul Basarabilor, nr.99, Curtea de Argeș, Romania
Tel:0248.721.033; Fax:0248.721.107

Nr. 7480 din 04.04.2023

Catre:

Urmare a adresei dvs. cu nr. 7480 din 08.03.2023 cu privire la trecerea in intravilanul Municipiului Curtea de Argeș a terenului proprietatea dumneavoastra situat in str Mestesugarilor nr 32 si identificat cu nr cad. 88775, asa cum reiese din documentele anexate cererii, va comunicam ca solicitarea dumneavoastra a fost inregistrata si va fi luata in considerare in cadrul demersurilor si procedurilor de actualizare Plan Urbanistic General, si implicit a limitei intravilanului Municipiului Curtea de Argeș.

PRIMAR
ING. CONSTANTIN PANTURESCU

ARHITECT SEF
ARH. ALEXANDRA LAZARESCU

COMPARTIMENT CADASTRU
ING. STAN RADU-MIHAI

U



PRIMARIA MUNICIPIULUI CURTEA DE ARGES

B-dul Basarabilor, nr.99, Curtea de Arges, Romania
Tel:0248.721.033; Fax:0248.721.107

Nr. 7442 din 04.04.2023

Catre:

Urmare a adresei dvs. cu nr. 7442 din 07.03.2023 cu privire la trecerea in intravilanul Municipiului Curtea de Arges a terenului proprietatea dumneavoastra situat in punctul "Meret", asa cum reiese din documentele anexate cererii, va comunicam ca solicitarea dumneavoastra a fost inregistrata si va fi luata in considerare in cadrul demersurilor si procedurilor de actualizare Plan Urbanistic General, si implicit a limitei intravilanului Municipiului Curtea de Arges.

PRIMAR
ING. CONSTANTIN PANTURESCU

ARHITECT SEF
ARH. ALEXANDRA LAZĂRESCU

COMPARTIMENT CADASTRU
ING. STAN RADU-MIHAI

V



PRIMARIA MUNICIPIULUI CURTEA DE ARGES

B-dul Basarabilor, nr.99, Curtea de Arges, Romania
Tel:0248.721.033; Fax:0248.721.107

Nr. 7345 din 04.04.2023

Catre: []

1

Urmare a adresei dvs. cu nr. 7345 din 07.03.2023 cu privire la trecerea in intravilanul Municipiului Curtea de Arges a terenului proprietatea dumneavoastra situat in str Luncilor FN si identificat cu nr cad. 87304, asa cum reiese din documentele anexate cererii, va comunicam ca solicitarea dumneavoastra a fost inregistrata si va fi luata in considerare in cadrul demersurilor si procedurilor de actualizare Plan Urbanistic General, si implicit a limitei intravilanului Municipiului Curtea de Arges.

PRIMAR
ING. CONSTANTIN PANTURESCU

ARHITECT SEF
ARH. ALEXANDRA LAZARESCU

COMPARTIMENT CADASTRU
ING. STAN RADU-MIHAI

V V



PRIMARIA MUNICIPIULUI CURTEA DE ARGES

B-dul Basarabilor, nr.99, Curtea de Arges, Romania
Tel:0248.721.033; Fax:0248.721.107

Nr. 7351 din 04.04.2023

Catre:

Urmare a adresei dvs. cu nr. 7351 din 07.03.2023 cu privire la trecerea in intravilanul Municipiului Curtea de Arges a terenului proprietatea dumneavoastra situat in punctul "Acasa" si identificat cu nr cad. 80854, asa cum reiese din documentele anexate cererii, va comunicam ca solicitarea dumneavoastra a fost inregistrata si va fi luata in considerare in cadrul demersurilor si procedurilor de actualizare Plan Urbanistic General, si implicit a limitei intravilanului Municipiului Curtea de Arges.

PRIMAR
ING. CONSTANTIN PANTURESCU

ARHITECT SEE
ARH. ALEXANDRA LAZARESCU

COMPARTIMENT CADASTRU
ING. STAN RADU-MIHAI



PRIMARIA MUNICIPIULUI CURTEA DE ARGES

B-dul Basarabilor, nr.99, Curtea de Arges, Romania
Tel:0248.721.033; Fax:0248.721.107

Nr. 7302 din 04.04.2023

Catre:

5

Urmare a adresei dvs. cu nr. 7302 din 06.03.2023 cu privire la trecerea in intravilanul Municipiului Curtea de Arges a terenului proprietatea dumneavoastra situat in punctul "Cazarmi" va comunicam ca solicitarea dumneavoastra a fost inregistrata si va fi luata in considerare in cadrul demersurilor si procedurilor de actualizare Plan Urbanistic General, si implicit a limitei intravilanului Municipiului Curtea de Arges.

PRIMAR
ING. CONSTANTIN PANTURESCU

ARHITECT SEF
ARH. ALEXANDRA LAZARESCU

COMPARTIMENT CADASTRU
ING. STAN RADU-MIHAI



PRIMARIA MUNICIPIULUI CURTEA DE ARGES

B-dul Basarabilor, nr.99, Curtea de Arges, Romania
Tel:0248.721.033; Fax:0248.721.107

Nr. 7300 din 04.04.2023

Catre: 1

5

Urmare a adresei dvs. cu nr. 7300 din 06.03.2023 cu privire la trecerea in intravilanul Municipiului Curtea de Arges a terenului proprietatea dumneavoastra situat in punctul "Cazarmi" va comunicam ca solicitarea dumneavoastra a fost inregistrata si va fi luata in considerare in cadrul demersurilor si procedurilor de actualizare Plan Urbanistic General, si implicit a limitei intravilanului Municipiului Curtea de Arges.

PRIMAR
ING. CONSTANTIN PANTURESCU

ARHITECT SEF
ARH. ALEXANDRA LAZARESCU

COMPARTIMENT CADASTRU
ING. STAN RADU-MIHAI

VV



PRIMARIA MUNICIPIULUI CURTEA DE ARGES

B-dul Basarabilor, nr.99, Curtea de Arges, Romania
Tel:0248.721.033; Fax:0248.721.107

Nr. 7352 din 04.04.2023

Catre:

Urmare a adresei dvs. cu nr. 7352 din 07.03.2023 cu privire la trecerea in intravilanul Municipiului Curtea de Arges a terenului proprietatea dumneavoastra situat in str Alunului nr 20 si identificat cu nr cad. 87248, asa cum reiese din documentele anexate cererii, va comunicam ca solicitarea dumneavoastra a fost inregistrata si va fi luata in considerare in cadrul demersurilor si procedurilor de actualizare Plan Urbanistic General, si implicit a limitei intravilanului Municipiului Curtea de Arges.

PRIMAR
ING. CONSTANTIN PANTURESCU

ARHITECT SEF
ARH. ALEXANDRA LAZARESCU

COMPARTIMENT CADASTRU
ING. STAN RADU-MIHAI



PRIMARIA MUNICIPIULUI CURTEA DE ARGES

B-dul Basarabilor, nr.99, Curtea de Arges, Romania
Tel:0248.721.033; Fax:0248.721.107

Nr. 7344 din 04.04.2023

Catre:

Urmare a adresei dvs. cu nr. 7344 din 07.03.2023 cu privire la trecerea in intravilanul Municipiului Curtea de Arges a terenului proprietatea dumneavoastra situat in str Paltinis nr 35 si identificat cu nr cad. 86182, asa cum reiese din documentele anexate cererii, va comunicam ca solicitarea dumneavoastra a fost inregistrata si va fi luata in considerare in cadrul demersurilor si procedurilor de actualizare Plan Urbanistic General, si implicit a limitei intravilanului Municipiului Curtea de Arges.

PRIMAR
ING. CONSTANTIN PANTURESCU

ARHITECT SEF
ARH. ALEXANDRA LAZARESCU

COMPARTIMENT CADASTRU
ING. STAN RADU-MIHAI



PRIMARIA MUNICIPIULUI CURTEA DE ARGES

B-dul Basarabilor, nr.99, Curtea de Arges, Romania
Tel:0248.721.033; Fax:0248.721.107

Nr. 6805 din 04.04.2023

Catre:

28

Urmare a adresei dvs. cu nr. 6805 din 02.03.2023 cu privire la trecerea in intravilanul Municipiului Curtea de Arges a terenului proprietatea dumneavoastra situat in punctul "La Rapa" si identificat cu nr cad. 89096, asa cum reiese din documentele anexate cererii, va comunicam ca solicitarea dumneavoastra a fost inregistrata si va fi luata in considerare in cadrul demersurilor si procedurilor de actualizare Plan Urbanistic General, si implicit a limitei intravilanului Municipiului Curtea de Arges.

PRIMAR
ING. CONSTANTIN PANTURESCU

ARHITECT SEF
ARH. ALEXANDRA LAZARESCU

COMPARTIMENT CADASTRU
ING. STAN RADU-MIHAI



PRIMARIA MUNICIPIULUI CURTEA DE ARGES

B-dul Basarabilor, nr.99, Curtea de Arges, Romania
Tel:0248.721.033; Fax:0248.721.107

Nr. 6909 din 04.04.2023

Catre:

Urmare a adresei dvs. cu nr. 6909 din 02.03.2023 cu privire la trecerea in intravilanul Municipiului Curtea de Arges a terenului proprietatea dumneavoastra situat in str Paltinis nr 18 si identificat cu nr. cad. 2240, asa cum reiese din documentele anexate cererii, va comunicam ca solicitarea dumneavoastra a fost inregistrata si va fi luata in considerare in cadrul demersurilor si procedurilor de actualizare Plan Urbanistic General, si implicit a limitei intravilanului Municipiului Curtea de Arges.

PRIMAR
ING. CONSTANTIN PANTURESCU

ARHITECT SEF
ARH. ALEXANDRA LAZARESCU

COMPARTIMENT CADASTRU
ING. STAN RADU-MIHAI



PRIMARIA MUNICIPIULUI CURTEA DE ARGES

B-dul Basarabilor, nr.99, Curtea de Arges, Romania
Tel:0248.721.033; Fax:0248.721.107

Nr. 6842 din 15.03.2023

Catre:

Urmare a adresei dvs. cu nr. 6842 din 02.03.2023 cu privire la rectificarea si actualizarea terenului din proprietate publica in proprietate privata in intravilanul Municipiului Curtea de Arges a terenului/terenurilor proprietatea dumneavoastra situat in punctul "Str Progresului" si identificat cu nr cad. 89160, asa cum reiese din documentele anexate cererii, va comunicam ca solicitarea dumneavoastra a fost inregistrata si va fi luata in considerare in cadrul demersurilor si procedurilor de actualizare Plan Urbanistic General, si implicit a limitei intravilanului Municipiului Curtea de Arges.

PRIMAR
ING. CONSTANTIN PANTURESCU

ARHITECT SEF
ARH. ALEXANDRA IAZARESCU

COMPARTIMENT CADASTRU
ING. STAN RADU-MIHAI



PRIMARIA MUNICIPIULUI CURTEA DE ARGES

B-dul Basarabilor, nr.99, Curtea de Arges, Romania
Tel:0248.721.033; Fax:0248.721.107

Nr. 6721 din 15.03.2023

Catre:

Urmare a adresei dvs. cu nr. 6721 din 01.03.2023 cu privire la trecerea in intravilanul Municipiului Curtea de Arges a terenului/terenurilor proprietatea dumneavoastra situate in punctul "Petresti" si identificate cu nr cad. 86983, 86938, 86984, 86928 si 86975, asa cum reiese din documentele anexate cererii, va comunicam ca solicitarea dumneavoastra a fost inregistrata si va fi luata in considerare in cadrul demersurilor si procedurilor de actualizare Plan Urbanistic General, si implicit a limitei intravilanului Municipiului Curtea de Arges.

PRIMAR
ING. CONSTANTIN PANTURESCU

ARHITECT SEF
ING. CONSTANTIN PANTURESCU

COMPARTIMENT CADASTRU
ING. STAN RADU-MIHAI



PRIMARIA MUNICIPIULUI CURTEA DE ARGES

B-dul Basarabilor, nr.99, Curtea de Arges, Romania
Tel:0248.721.033; Fax:0248.721.107

Nr. 6700 din 15.03.2023

Catre:

Urmare a adresei dvs. cu nr. 6700 din 01.03.2023 cu privire la trecerea in intravilanul Municipiului Curtea de Arges a terenului proprietatea dumneavoastra situat in punctul "Peste Linie" si identificat cu nr cad. 2956, asa cum reiese din documentele anexate cererii, va comunicam ca solicitarea dumneavoastra a fost inregistrata si va fi luata in considerare in cadrul demersurilor si procedurilor de actualizare Plan Urbanistic General, si implicit a limitei intravilanului Municipiului Curtea de Arges.

PRIMAR
ING. CONSTANTIN PANTURESCU

ARHITECT SEF
ARH. ALEXANDRA LAZARESCU

COMPARTIMENT CADASTRU
ING. STAN RADU-MIHAI



PRIMARIA MUNICIPIULUI CURTEA DE ARGES

B-dul Basarabilor, nr.99, Curtea de Arges, Romania
Tel:0248.721.033; Fax:0248.721.107

Nr. 6273 din 15.03.2023

Catre: (

Urmare a adresei dvs. cu nr. 6273 din 27.02.202 cu privire la trecerea in intravilanul Municipiului Curtea de Arges a terenului proprietatea dumneavoastra situat in punctul "Valea Sasului" si identificat cu nr cad. 86828, asa cum reiese din documentele anexate cererii, va comunicam ca solicitarea dumneavoastra a fost inregistrata si va fi luata in considerare in cadrul demersurilor si procedurilor de actualizare Plan Urbanistic General, si implicit a limitei intravilanului Municipiului Curtea de Arges.

PRIMAR
ING. CONSTANTIN PANTURESCU

ARHITECT SEF
ARH. ALEXANDRA IAZARESCU

COMPARTIMENT CADASTRU
ING. STAN RADU-MIHAI



PRIMARIA MUNICIPIULUI CURTEA DE ARGES

B-dul Basarabilor, nr.99, Curtea de Arges, Romania
Tel:0248.721.033; Fax:0248.721.107

Nr. 6260 din 15.03.2023

Catre:

Urmare a adresei dvs. cu nr. 6260 din 27.02.2023 cu privire la trecerea in intravilanul Municipiului Curtea de Arges a terenului proprietatea dumneavoastra situat in punctul "Lunca" si identificat cu nr cad. 87936, asa cum reiese din documentele anexate cererii, va comunicam ca solicitarea dumneavoastra a fost inregistrata si va fi luata in considerare in cadrul demersurilor si procedurilor de actualizare Plan Urbanistic General, si implicit a limitei intravilanului Municipiului Curtea de Arges.

PRIMAR
ING. CONSTANTIN PANTURESCU

ARHITECT SEF
ARH. ALEXANDRA IAZARDESCU

COMPARTIMENT CADASTRU
ING. STAN RADU-MIHAI



PRIMARIA MUNICIPIULUI CURTEA DE ARGES

B-dul Basarabilor, nr.99, Curtea de Arges, Romania
Tel:0248.721.033; Fax:0248.721.107

Nr. 6084 din 04.04.2023

Catre:

Urmare a adresei dvs. cu nr. 6084 din 23.02.2023 cu privire la trecerea in intravilanul Municipiului Curtea de Arges a terenului proprietatea dumneavoastra situat in punctul "Ceair" si identificat cu nr cad. 83811, asa cum reiese din documentele anexate cererii, va comunicam ca solicitarea dumneavoastra a fost inregistrata si va fi luata in considerare in cadrul demersurilor si procedurilor de actualizare Plan Urbanistic General, si implicit a limitei intravilanului Municipiului Curtea de Arges.

PRIMAR
ING. CONSTANTIN PANTURESCU

ARHITECT SEF
ARH. ALEXANDRA IAZBECU

COMPARTIMENT CADASTRU
ING. STAN RADU-MIHAI



PRIMARIA MUNICIPIULUI CURTEA DE ARGES

B-dul Basarabilor, nr.99, Curtea de Arges, Romania
Tel:0248.721.033; Fax:0248.721.107

Nr. 5749 din 15.03.2023

Catre:

Urmare a adresei dvs. cu nr. 5749 din 22.02.2023 cu privire la trecerea in intravilanul Municipiului Curtea de Arges a terenului/terenurilor proprietatea dumneavoastra situate in punctul "str Albina" si identificate cu nr cad. 89328 si 89237, asa cum reiese din documentele anexate cererii, va comunicam ca solicitarea dumneavoastra a fost inregistrata si va fi luata in considerare in cadrul demersurilor si procedurilor de actualizare Plan Urbanistic General, si implicit a limitei intravilanului Municipiului Curtea de Arges.

PRIMAR
ING. CONSTANTIN PANTURESCU

ARHITECT SEF
ARH. ALEXANDRA LAZARESCU

COMPARTIMENT CADASTRU
ING. STAN RADU-MIHAI



PRIMARIA MUNICIPIULUI CURTEA DE ARGES

B-dul Basarabilor, nr.99, Curtea de Arges, Romania
Tel:0248.721.033; Fax:0248.721.107

Nr. 5262 din 15.03.2023

Catre:

Urmare a adresei dvs. cu nr. 5262 din 17.02.2023 cu privire la trecerea in intravilanul Municipiului Curtea de Arges a terenului proprietatea dumneavoastra situat in punctul "Sipot" si identificat cu nr cad. 89030, asa cum reiese din documentele anexate cererii, va comunicam ca solicitarea dumneavoastra a fost inregistrata si va fi luata in considerare in cadrul demersurilor si procedurilor de actualizare Plan Urbanistic General, si implicit a limitei intravilanului Municipiului Curtea de Arges.

PRIMAR
ING. CONSTANTIN PANTURESCU

ARHITECT SEF
ARH. ALEXANDRA LAZARESCU

COMPARTIMENT CADASTRU
ING. STAN RADU-MIHAI

V



PRIMARIA MUNICIPIULUI CURTEA DE ARGES

B-dul Basarabilor, nr.99, Curtea de Arges, Romania
Tel:0248.721.033; Fax:0248.721.107

Nr. 4768 din 15.03.2023

Catre:

Urmare a adresei dvs. cu nr. 4768 din 14.02.2023 cu privire la trecerea in intravilanul Municipiului Curtea de Arges a terenului proprietatea dumneavoastra situat in punctul "Dealul Bichii" si identificat cu nr cad. 89368, asa cum reiese din documentele anexate cererii, va comunicam ca solicitarea dumneavoastra a fost inregistrata si va fi luata in considerare in cadrul demersurilor si procedurilor de actualizare Plan Urbanistic General, si implicit a limitei intravilanului Municipiului Curtea de Arges.

PRIMAR
ING. CONSTANTIN PANTURESCU

ARHITECT SEF
ARH. ALEXANDRA LAZARESCU

COMPARTIMENT CADASTRU
ING. STAN RADU-MIHAI





PRIMARIA MUNICIPIULUI CURTEA DE ARGES

B-dul Basarabilor, nr.99, Curtea de Arges, Romania
Tel:0248.721.033; Fax:0248.721.107

Nr. 4585 din 15.03.2023

Catre:

Urmare a adresei dvs. cu nr. 4585 din 13.02.2023 cu privire la trecerea in intravilanul Municipiului Curtea de Arges a terenului/terenurilor proprietatea dumneavoastra situate in punctul "Bazinul de apa" si identificate cu nr cad. 83285 si 84026, str. Groape, nr. 47 identificat cu nr cad. 87077, asa cum reiese din documentele anexate cererii, va comunicam ca solicitarea dumneavoastra a fost inregistrata si va fi luata in considerare in cadrul demersurilor si procedurilor de actualizare Plan Urbanistic General, si implicit a limitei intravilanului Municipiului Curtea de Arges.

PRIMAR
ING. CONSTANTIN PANTURESCU

ARHITECT SEF
ARI _____ SCU

Y

COMPARTIMENT CADASTRU
ING. STAN RADU-MIHAI



PRIMARIA MUNICIPIULUI CURTEA DE ARGES

B-dul Basarabilor, nr.99, Curtea de Arges, Romania
Tel:0248.721.033; Fax:0248.721.107

Nr. 5038 din 15.03.2023

Catre:

Urmare a adresei dvs. cu nr. 5038 din 15.02.2023 cu privire la trecerea in intravilanul Municipiului Curtea de Arges a terenului proprietatea dumneavoastra situat in punctul "Cauta" si identificat cu nr cad. 3370, asa cum reiese din documentele anexate cererii, va comunicam ca solicitarea dumneavoastra a fost inregistrata si va fi luata in considerare in cadrul demersurilor si procedurilor de actualizare Plan Urbanistic General, si implicit a limitei intravilanului Municipiului Curtea de Arges.

PRIMAR
ING. CONSTANTIN PANTURESCU

ARHITECT SEF/
ARH. ALEXANDRA LAZARESCU

COMPARTIMENT CADASTRU
ING. STAN RADU-MIHAI



PRIMARIA MUNICIPIULUI CURTEA DE ARGES

B-dul Basarabilor, nr.99, Curtea de Arges, Romania
Tel:0248.721.033; Fax:0248.721.107

Nr. 7583 din 04.04.2023

Catre:

Urmare a adresei dvs. cu nr. 7583 din 09.03.2023 cu privire la trecerea in intravilanul Municipiului Curtea de Arges a terenului/terenurilor proprietatea dumneavoastra situat in punctul "Partea Sasului" si identificat cu nr cad. 88545, asa cum reiese din documentele anexate cererii, va comunicam ca solicitarea dumneavoastra a fost inregistrata si va fi luata in considerare in cadrul demersurilor si procedurilor de actualizare Plan Urbanistic General, si implicit a limitei intravilanului Municipiului Curtea de Arges.

PRIMAR
ING. CONSTANTIN PANTURESCU

ARHITECT SEF
ARH. AL. EVANGHELIAZABESCU

COMPARTIMENT CADASTRU
ING. STAN RADU-MIHAI